Centre de services scolaire des Patriotes

École orientante l'Impact



Le secrétariat

Un point d’accueil
pour vous renseigner et vous guider.

- **Accueil**
- **Information**
- **Accompagnement**



La cafétéria

Un espace convivial pour manger, échanger et se détendre.

- **Repas**
- **Rencontres**
- **Détente**





La cuisine

Un lieu pour apprendre les bases de la cuisine avec leur enseignante.

- **Apprendre**
- **Expérimenter**
- **Développer son autonomie**



Le gymnase et la salle de musculation

Des espaces pour bouger, s’entraîner et se dépasser.

- Activité physique
- Esprit d’équipe
- Bien-être

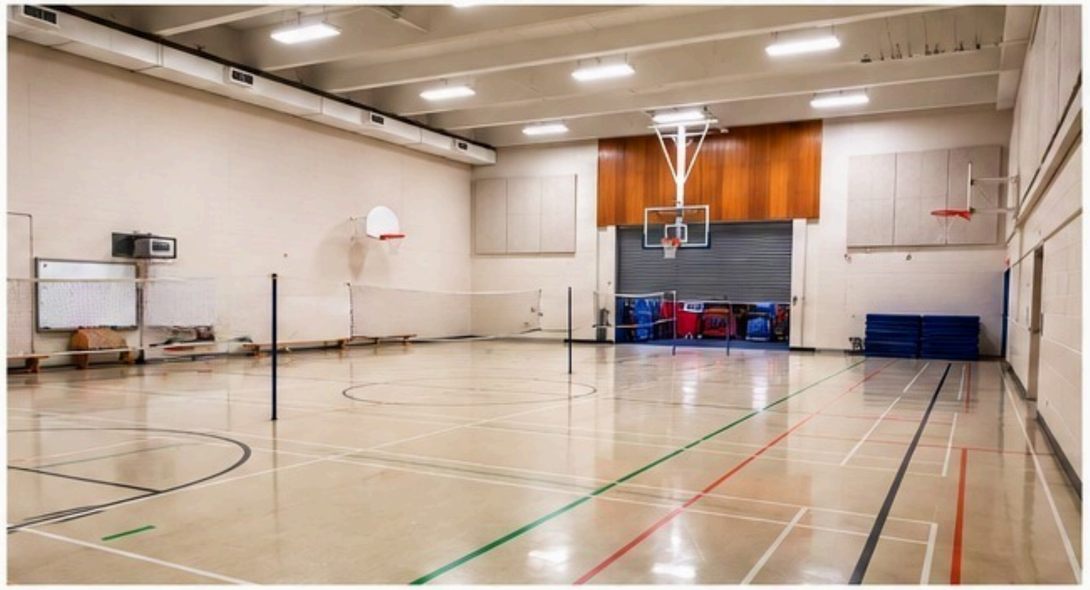

Gymnase

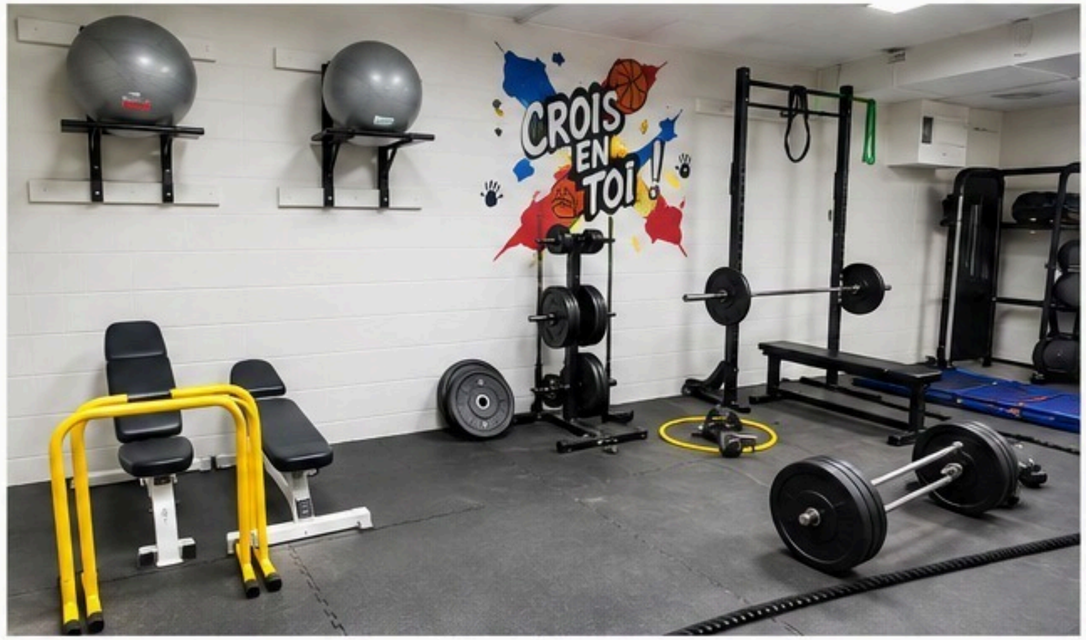

Salle de musculation

Le local d'orthopédagogie

Un espace pour soutenir les apprentissages et développer la confiance en soi.

- **Stratégies d'apprentissage**
- **Accompagnement**
- **Autonomie**

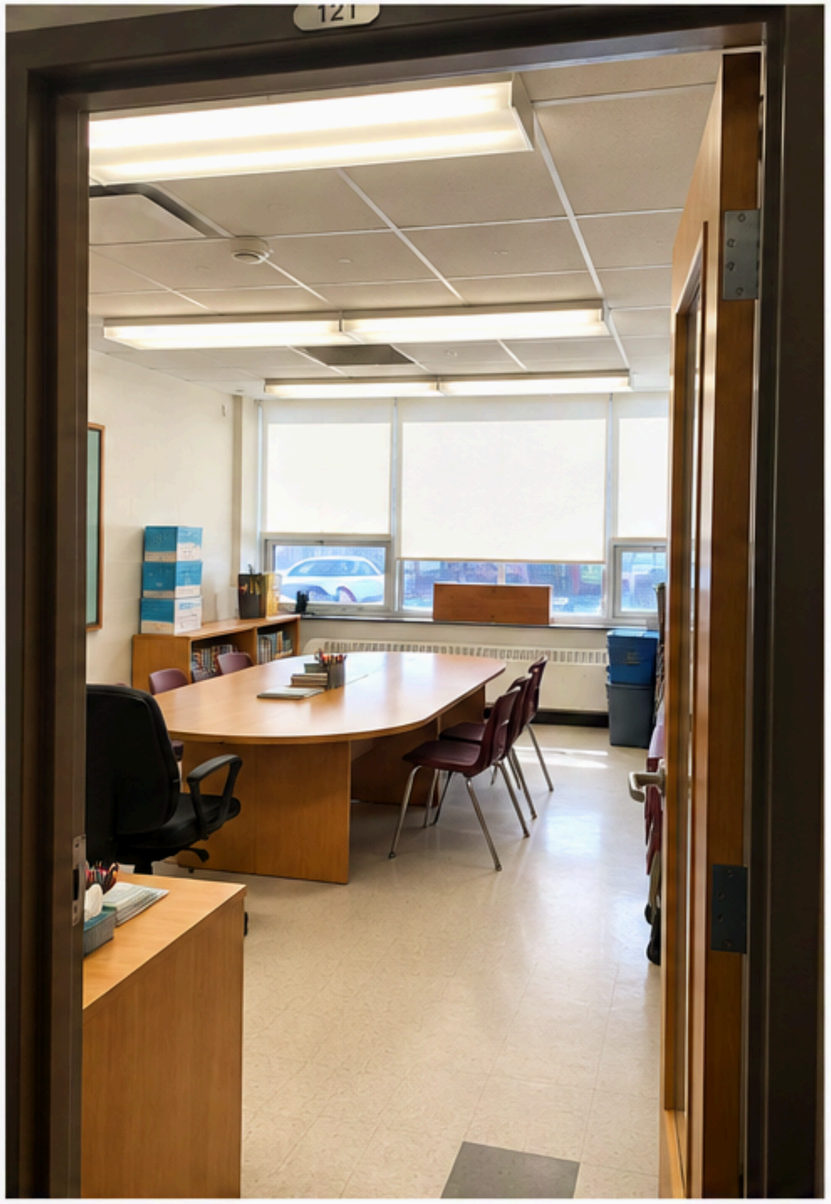

Le local d’ébénisterie

Un atelier pour découvrir le travail du bois et réaliser des projets concrets.

- **Créativité**
- **Savoir-faire**
- **Précision**





Le local d'arts

Un espace pour explorer les arts, exprimer ses idées et développer sa créativité.

- **Imaginer**
- **Expérimenter**
- **Créer**



Le SPOT
Le local des loisirs

Un espace convivial pour se retrouver, jouer et se détendre.

- **Rencontres**
- **Jeux**
- **Détente**

Ouvert aux pauses et sur l'heure du dîner



L’Entre-Deux

Un premier accueil, un soutien adapté.

Pour les élèves momentanément indisponibles à la vie de classe.

- **Accueillir l’élève**
- **Évaluer ses besoins**
- **L’orienter vers le soutien approprié**

Selon la situation :
T.E.S. • Coin d’apaisement
L’Entracte • Direction

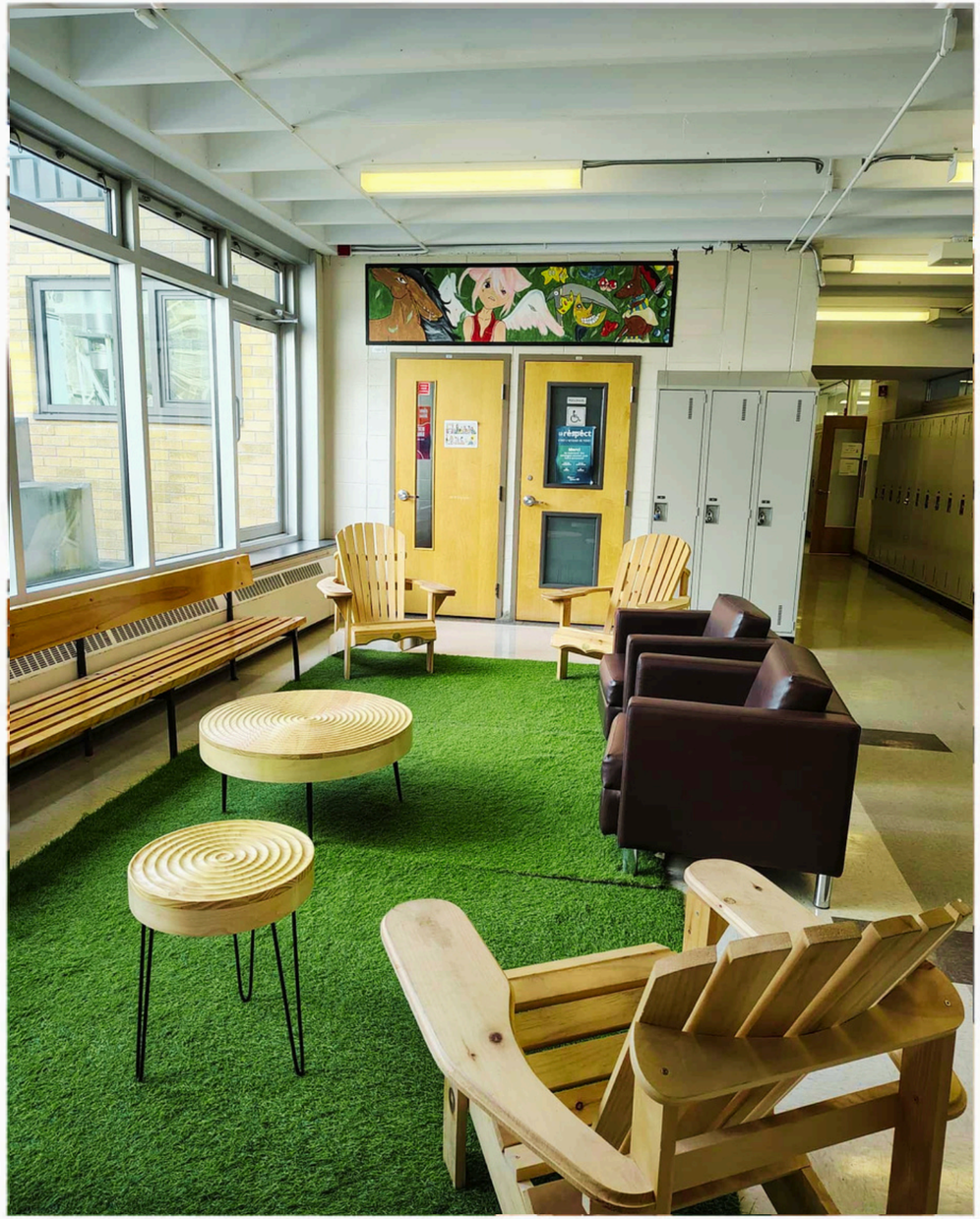

L'ESCALE

Un service intermédiaire de soutien

Un accompagnement adapté aux élèves ayant des besoins particuliers.

Selon leurs besoins :

- **Scolaires**
- **Sociaux et comportementaux**
- **Affectifs**

Du soutien notamment offert par :

Technicien(ne) en éducation spécialisée
Orthopédagogue

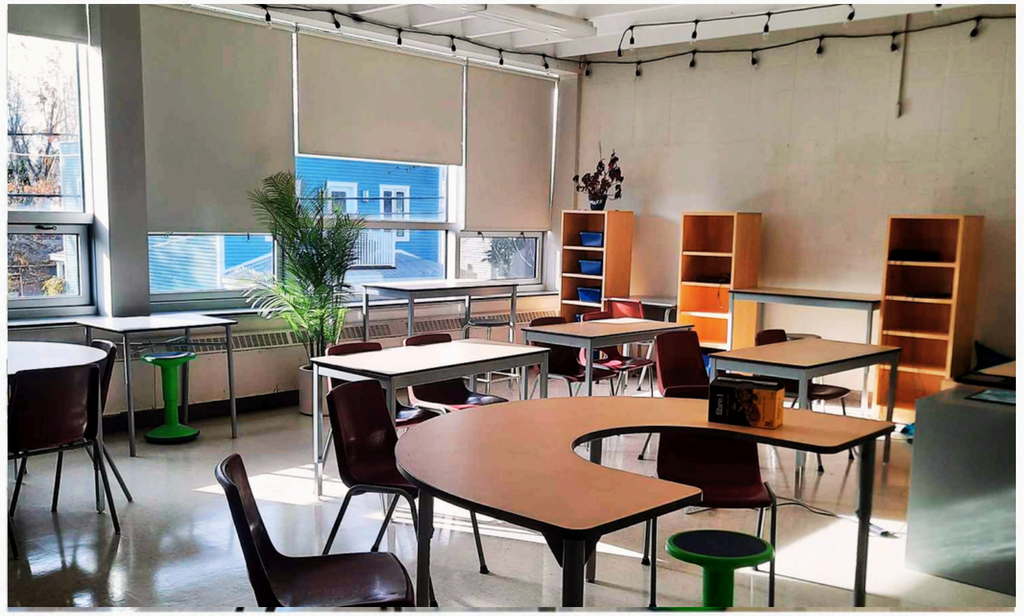



Le bureau des professionnels

Une équipe à l'écoute pour soutenir et accompagner les élèves.

- **Psychologue**
- **Conseillère d'orientation**
- **Travailleuse sociale**
- **Psychoéducatrices**



Le coin des T.E.S. et des psychoéducatrices

Un espace accueillant pour soutenir et accompagner les élèves.

- **Écoute**
- **Accompagnement**
- **Bien-être**

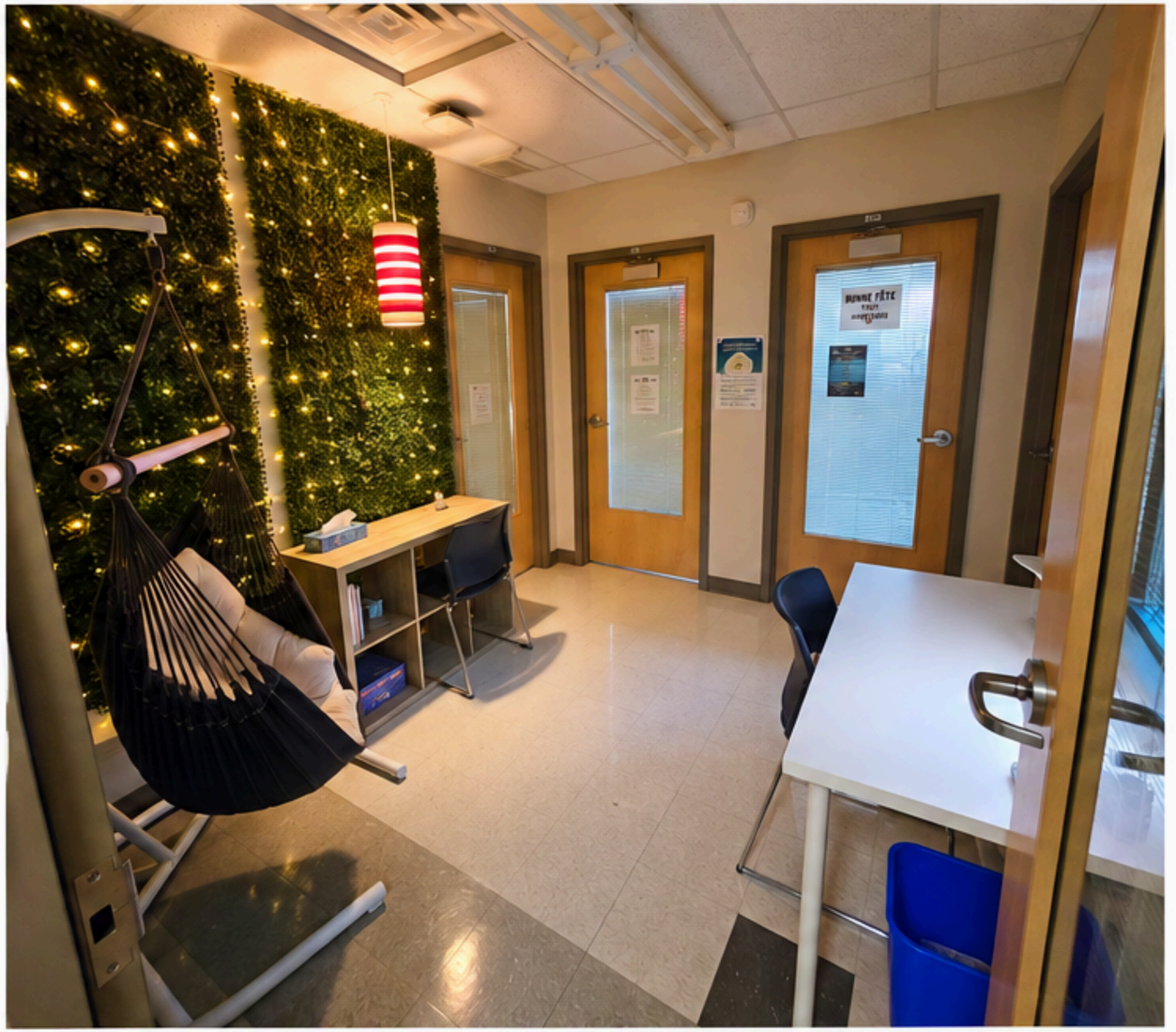

L'infirmerie

Un espace pour rencontrer une infirmière et prendre soin de sa santé.

- **Écoute**
- **Soutien**
- **Conseils en santé**

Ouverte les mardis

Rencontres avec l'infirmière sur rendez-vous.



Le jardin communautaire

Un jardin géré par les élèves du cours d'engagement communautaire.

- **Cultiver**
- **Récolter**
- **S'impliquer**

Des aliments récoltés pour la cuisine de l'école.



La micro-forêt de l'école

Un espace de verdure à l'avant de l'école pour contribuer à réduire les îlots de chaleur.

- **Verdir notre milieu**
- **Se retrouver**
- **Se détendre**

En saison estivale, des tables accueillent les élèves aux pauses et à l'heure du midi.



Au plaisir de vous accueillir à l'Impact!